

A GAZETA DE TREMEMBÉ

ANO XXVII EDIÇÃO COMEMORATIVA DO ANIVERSÁRIO DE TREMEMBÉ NOVEMBRO DE 2014 CORTESIA - DISTRIBUIÇÃO DIRIGIDA R\$ 0,50

Parabéns Tremembé



Emancipação política administrativa em 26 de novembro de 1896 pela Lei 458

26 de Novembro - 118 Anos



Tremembé comemora seu 118º aniversário



A Estância Turística de Tremembé é um dos municípios paulistas considerados estâncias turísticas pelo Estado de São Paulo, por cumprirem determinados pré-requisitos definidos por Lei Estadual. Tal status garante a esses municípios uma verba maior por parte do Estado para a promoção do turismo regional. Também, o município adquire o direito de agregar junto a seu nome o título de Estância Turística, termo pelo qual passa a ser designado tanto pelo expediente municipal oficial quanto pelas referências estaduais. História: Palavra de origem tupi - Tirime'mbé "Tere-membé", que pode ser 'Escoar Molemente' tanto significar água afamada, água boa para a saúde. A cidade foi batizada com esse nome, por causa tanto da quantidade de água ou cursos dela em sua geografia. O que podemos dizer é que há muitos possíveis significados pesquisados, como no sul, tremembé significar terreno alagado ou bacia en-

charcada. Em todos os seus possíveis significados, sempre se relaciona a excesso de água ou algo parecido. O município por muito tempo sofreu com enchentes, causada principalmente pelo transbordamento do Rio Paraíba, inundando principalmente a várzea da cidade, conhecida hoje como aterrado, o que durante muito tempo destruiu plantações de arroz, principal fonte financeira da cidade. O curso do rio nessa parte da cidade, foi mudado na década de 70 pelo governo por esses motivos. Supõe-se que os primeiros vestígios de povoação de Tremembé tenham sido simultâneos aos de Taubaté, por volta de 1600. Mas sabe-se que, em 1669, o capitão-mor Manuel da Costa Cabral, descendente dos nobres Cabral de Portugal, conseguiu permissão para erigir uma igreja no local onde já havia uma capela, em terras de sua propriedade. Assim surgiu o templo do Senhor Bom Jesus de Tremembé, que se tornou o Santo Padroeiro da

povoação. Em 1672 foi celebrada a primeira Missa. O Santo Milagroso logo teve sua fama espalhada. Com isso, peregrinos começaram a surgir, e muitos romeiros acabaram se estabelecendo ao redor da Igreja; também as condições climáticas e geográficas os favoreciam. A Lei Provincial nº 1, de 20 de fevereiro de 1866, elevou o povoado a freguesia. Em 19 de agosto de 1890, tornou-se distrito policial, e pelo decreto estadual nº 132, de 3 de março de 1891, pelo então juiz de Paz, José Monteiro de Queirós, foi elevado a distrito de Paz. Foi elevado a município pela Lei nº 458, em 26 de novembro de 1896, promulgada pelo presidente do estado, Manuel Ferraz de Campos Sales, desmembrando-se de Taubaté, graças aos esforços persistentes do coronel Alexandre Monteiro Patto. A Lei Estadual nº 1038, de 19 de dezembro de 1905, elevou Tremembé à categoria de cidade. De acordo com a divisão

administrativa dos anos de 1911 a 1933, e as territoriais, de 31 de dezembro de 1937, a lei estadual nº 9073, de 31 de março de 1938, decreta lei nº 14.334, de novembro de 1944, fixaram os quadros da divisão territorial, administrativa e judiciária do estado de São Paulo, o município de Tremembé consta de um só distrito, e de igual nome, e pertence ao termo judiciário da Comarca de Taubaté. A Lei Estadual nº 8506 de 27 de dezembro de 1993, transforma em Estância Turística o município de Tremembé. A Lei Complementar nº 877, de 29 de agosto de 2000 eleva a categoria de Comarca judiciária de Primeira Entrância. Lista dos prefeitos Victorino Coelho de Carvalho 1911 - Antonio Lourenço Xavier 1926 - Francisco Coelho Ferreira 1932 - João Ribeiro dos Santos. 1933 - João Baptista Ferreira. 1933 - João Ribeiro dos Santos. 1938 - Moysés Cássio. 1938 -

José Juvêncio Neves. 1940 - Hypólito José Ribeiro. 1944 - Aparecido Antonio Jorge. 1947 - Geraldo Ramos de Toledo. 1947 - Irany Paraná do Brasil 1948 - Agostinho Manfredini 1952 - Octaciano Xavier de Castro 1956 - Américo Barbosa de Queiroz 1960 - José Benedito Rossi 1962 - Octaciano Xavier de Castro 1964 - José Benedito Rossi 1969 - Alberto Ronconi 1971 - Mario Gonçalves dos Santos 1971 - Alberto Ronconi 1971 - Mario Gonçalves dos Santos 1971 - Eugenio Ferreira da Silva 1972 - Herondina de Mattos Freitas 1973 - Paulo Barbosa Rangel 1977 - Julio Vieira 1983 - Messias Paredão Nascimento de Lima 1989 - Julio Celso Otani 1993 - Messias Paredão Nascimento de Lima 1995 - Antonio Carlos Ferreira 1997 - Mario Carneiro Leão 1999 - Orozimbo Lúcio da Silva 2001 - Oro-

zimbo Lúcio da Silva 2005 - José Antonio de Barros Neto 2008 - José Antonio de Barros Neto 2012 - Marcelo Vaqueli. Feriados Municipais Feriado municipal: 26 de Novembro (Dia do Município) e 6 de Agosto (Dia do Padroeiro). Geografia Possui uma área de 192,416 km². A maior extensão é de leste a oeste. Em 2006, o rio Una transbordou, dessa vez no Bairro Padre Eterno, mudando seu curso e inundado casas. Primitivamente Tremembé já foi ocupada pela tribo dos Guaianazes ou bugres. Os Guaianazes pertencem ao grupo dos Tupis, obviamente o motivo do possível significado do nome da cidade. Os municípios limítrofes são Pindamonhangaba a norte e leste, Taubaté a sul, Monteiro Lobato a oeste e Santo Antônio do Pinhal a noroeste. Abriga a Área de Relevante Interesse Ecológico (ARIE) Pedra Branca, de 183 ha, criada em 1987.



**NOVOS
TELEFONES**
3672-3253
3674-4714
99737-3194
Rua Antônio Lourenço Xavier
Centro - Tremembé/SP

Expediente

A Gazeta de Tremembé
Edição especial para o aniversário da cidade
de Tremembé. Publicação: Editora Flor do
Vale Jornalismo Com. Prom. Ltda. Rua dos
Lírios, 171 - Flor do Vale - Tremembé - SP
Tel: (12) 3672.2257 - Fax: (12) 3672.4831
Diretor Responsável pela Publicação: Daniel
Domingues Ribeiro

Diretora Comercial: Dolores Russo
Impressão: Pré Impressão Gráfica SP - Capital.
Sistema de distribuição dirigida
Também publica-se: A Gazeta dos Municípios
e A Gazeta de Tremembé
Agradecimento: Aos patrocinadores, colaboradores e participantes
Data de impressão: 24 de novembro de 2014

salão
JULUAN
99104.9371 3674.3931
Rua Nossa Senhora da Glória, 202
Centro - Tremembé

CHIC & BARATO
ROUPAS DIRETO DA FÁBRICA
À PARTIR DE 15,00 REAIS
FEMININO, INFANTIL E MASCULINO
Rua Rodrigues Alves nº 207 em frente a Valeria Variedades

LUELY
ARTIGOS INFANTIS
Tel.: (12) 3674-1526
Rua Rodrigues Alves, 314 - Centro - Tremembé - SP



Casa de Ração Avenida

Entregas Gratuitas
Apenas em bairros centrais

Ligue: 3672-3182

Rua Antônio Lourenço Xavier, 340 - Centro - Tremembé
(Em frente a rodoviária)

Agora com Batata Recheada

(12) 3672-2751
R. Bom Jesus, 163
Centro - Tremembé



Du Açaí

Cartão Fidelidade



D'Burguer Lanches
Vila da Juta
Qui, Sex, Sáb e Dom
das 19hrs a 1hr
Tel.: 98868-8952
Disk Lanches

MasterCard VISA Rede Shop VISA

Av. Tancredo Neves (Pátio da Estação)
Todos os dias das 18hrs às 3hrs
Tel.: 3674-3601 / Cel.: 99152-2290

Clínica Veterinária Avenida
Banho e Tosa



TAXI DOG

Tel: 12 99736-3889
(12) 3674-1827



A SOCIEDADE EXTRATIVA SANTA FÉ LTDA.
Saúda o Povo Tremembeense
e manifesta sua devoção ao
"Senhor Bom Jesus"

ESTRADA DO PADRE ETERNO KM 25 - TREMEMBÉ-SP
FONE.: (12) 3672-3158 / 3672-3275 - E-mail: santafe@esantafe.com.br



VALE EMBALAGENS
Embalagens sob medida

EMBALAGENS Pizzas
Esfíhas
Bolos
Doces
Salgados
E muito mais...

www.valeembalagens.com.br Tel.: (12) 3674-9999
contato@valeembalagens.com.br

Rafael: 98139-1713
99233-0290
Beto: 98138-2578

Av. Audrá, 842 - Centro - Tremembé

davitibone@hotmail.com  Tibone Carnes



TIBONE
carnes e
roisserie

3674-1150

Rua Sete de Setembro, 547 - Centro - Tremembé

Hot Car
O seu Centro Automotivo em Tremembé



PNEUS - RODAS - BATERIAS - AMORTECEDORES - SUSPENSÃO
LIMPEZA AUTOMOTIVA SIMPLES - ALINHAMENTO - BALANCEAMENTO
E ESCAPAMENTO

R. 7 de Setembro, 591 - Centro - Tremembé / Tel.: (12) 3672-3431

Padaria e Confeitaria Parque das Fontes

Pizza Média e Grande

Mussarela MOLHO, MUSSARELA, AZEITONAS, CEBOLA	MOLHO, MUSSARELA, CALABRESA, AZEITONAS, CEBOLA	Paulista MOLHO, MUSSARELA, ERVILHAS, OVOS	Brocolis com Bacon MOLHO, MUSSARELA, BACON, AZEITONAS	Marguerita MOLHO, MUSSARELA, PARMESÃO, TOMATE
M-R\$11,90 G-R\$14,90	M-R\$13,90 G-R\$16,90	M-R\$14,90 G-R\$17,90	M-R\$14,90 G-R\$17,90	M-R\$14,90 G-R\$17,90

Palmito
MOLHO, MUSSARELA, PALMITO, AZEITONAS, CEBOLA
M-R\$14,90
G-R\$17,90

Salame
MOLHO, MUSSARELA, AZEITONAS, CEBOLA
M-R\$14,90
G-R\$17,90

Atum
MOLHO, MUSSARELA, AZEITONAS, CEBOLA
M-R\$14,90
G-R\$17,90

Disk Pizza ENTREGA RÁPIDA DAS 18H30 ÀS 22H
(12) 3674-3123
(12) 9 8295-1955

RUA GUARATINGUETA, 177 - PARQUE N. SRA DA GLÓRIA - TREMEMBÉ - SP | WWW.PADARIAPARQUESDASFONTES.COM.BR

CAIXA AQUI



A Silvério de Oliveira & Cia

Crédito consignado - Recebemos Boletos

Tel: (12) 3672-2052 Rua Bom Jesus, 247, Centro
a.silveriodeoliveira@hotmail.com Tremembé-SP

COMERCIAL INHAPIM
MADEIRAS & MATERIAIS DE CONSTRUÇÃO

12 3672-4084 fax
12 3672-3574

Av. Tremembé, 29
Pq. Nossa Senhora da Glória
Tremembé - SP - 12120-000
inhapimcomercial@hotmail.com



Johnny's grill

O melhor hamburger caseiro da região

Grelhados no Fogo Delivery

Av. Antônio Lourenço Xavier, 172 - Centro Tbé
Tel.: (12) 3672-2664 EM FRENTE A ESTAÇÃO - PROX. CORREIOS

ESCONDIDINHO Lanches

Desde 1991 23 Anos

Disk Lanche: 3674.3674

Pç. Geraldo Costa, 161 - Centro - Tremembé
www.escondidinholanches.com.br

DELÍCIAS DA PADARIA!



LANCHES

Hamburger R\$ 6,00
PÃO, MAIONESE, CARNE, ALFACE, TOMATE, BATATA PALHA

X-Salada R\$ 7,50
PÃO, MAIONESE, CARNE, PRESUNTO, QUEIJO, ALFACE, TOMATE, BATATA PALHA

X-Salada 2 R\$ 9,50
PÃO, MAIONESE, 2 CARNES, + PRESUNTO, + QUEIJO, ALFACE, TOMATE, + BATATA PALHA

X-Bacon R\$ 8,50
PÃO, MAIONESE, CARNE, BACON, QUEIJO, ALFACE, TOMATE, PRESUNTO, BATATA PALHA

X-Burguer R\$ 7,00
PÃO, MAIONESE, CARNE, QUEIJO, PRESUNTO, BATATA PALHA

X-Egg R\$ 8,50
PÃO, MAIONESE, CARNE, OVO, ALFACE, TOMATE, QUEIJO, PRESUNTO, BATATA PALHA

Misto Quente R\$ 5,00
PÃO (SAL), OU (HAMBURGUER), MAIONESE, PRESUNTO, QUEIJO

X-Tudo R\$ 11,00
PÃO, MAIONESE, CARNE, BACON, QUEIJO, ALFACE, TOMATE, BATATA PALHA, PRESUNTO, OVO

EXPERIMENTE X-PIÇANHA R\$ 7,99

ENTREGA RÁPIDA DAS 18H30 ÀS 22H
(12) 3674-3123

RUA GUARATINGUETA, 177 - PARQUE N. SRA DA GLÓRIA - TREMEMBÉ - SP | WWW.PADARIAPARQUESDASFONTES.COM.BR

Mensagem de Aniversário de Tremembé

O que é Tremembé?

Uma cidade estância, pequena, simples e de longos braços acolhedores. Deixamos sentir à vontade, possibilita-nos a viver felizes. O que mais quer o homem senão a felicidade? Diz o sábio: Somos felizes quando tudo que vemos estamos vendo Deus.

Na verdade é assim que nos sentimos quando estamos e vemos a cidade em que vivemos. Já não bastasse a riqueza da qualidade de vida que a cidade nos oferece, ainda nos transmite uma sensação de paz, fé e esperança, pela presença de seu Santo pa-

droeiro Senhor Bom Jesus de Tremembé. Por isso Tremembé mora no meu coração. Parabéns Tremembé 26 de novembro Dolores Russo Moradora, Cidadã Tremembeense e Ex-vereadora.



COMENDADORA DOLORES RUSSO

Jornalista e Diretora Comercial

E-mail: comendadoradoloresrusso@hotmail.com

Somos a maior empresa de **soluções ambientais** do Brasil e da América Latina: o compromisso com o **meio ambiente** é a essência do nosso trabalho.

Feliz Aniversário Tremembé pelos seus 118 anos!

O CGR - Centro de Gerenciamento de Resíduos localizado no município de Tremembé é responsável

pela **Destinação final de lixo urbano e resíduos industriais** com tecnologia de ponta para proteger o meio ambiente.

(12) 3607-2100
www.estre.com.br



22 anos

Transforme as Cores do seu Sonho em Realidade

3672-2486 | 3672-2888 3632-1877

Pça. Geraldo Costa, 63 - Centro Tremembé - SP Rua Francisco Barreto Ieme, 321 Vila São Geraldo - Taubaté - SP



CHAVEIRO GOLD

ABERTURA DE PORTAS, TROCA DE SEGREDO, CONCERTO DE FECHADURA, CADEADOS, COFRES

ACEITAMOS VISA MasterCard

COPIAS DE CHAVES: AUTOMÓVEIS, RESIDÊNCIAS E COMÉRCIO

FONE: 3672.2888



Mais de 40 tipos de lanches, pastéis e fritas! Largo Lino Peçanha

DISK ENTREGA 3025.2286 3672.5666 99129.4998

Aceitamos Cartões VISA MasterCard sodexo etn alec



EMPÓRIO Vincenzo

Pizzaria e Esfiharia Delivery Forno à Lenha

VENHA CONHEÇER NOSSO NOVO ESPAÇO

TEL.: 3672-2128 99117-3415

Rua Tancredo Neves, 774 - Centro Tremembé



Rádio da Rodoviária de Taubaté

98184-5021 / (12) 3674-4168

Quer anunciar na rádio da rodoviária velha de Taubaté? A melhor propaganda, com o melhor preço. Fale com Iza Araujo Ligue e se surpreenda com os preços.

Cartório de Registros

Cartório de Registro de Imóveis, Títulos e Documentos de Pessoa Jurídica e Civil de Tremembé

Tel.: (12) 3674-3531 Fax.: (12) 3674-3461

Rua Monsenhor Amador Bueno, Nº 438 - Centro - Tremembé/SP



Loterias Porto da Sorte

Av. dos Ipês, 163 - Flor do Vale Aberto todos os dias!

2ª à 6ª feira das 8:00 às 19:00 / Sábado das 8:00 às 15:00

Venha conhecer e pagar suas contas conosco. Recarregamos celular - Fazemos jogos por computador! Recebemos boletos bancários até R\$ 500,00

A sua vida vai mudar!!! Tel.: (12) 3674-3976

Tremembé abrigou a primeira ordem dos Trapista do Brasil

A Ordem dos Trapistas, que há longos séculos floresce na França, e cuja regra é a mais rigorosa, possui numerosos estabelecimentos em diversos países do mundo, e todos eles prósperos e viçosos. Na América do Sul o primeiro é Tremembé. Formada de homens inteligentes, enérgicos e empreendedores, a Ordem dos Trapistas conseguiu ter numerosos especialistas em todos os departamentos do saber humano. São notáveis e numerosos os seus químicos, físicos, agrônomos, geólogos e zootecnistas. Não há uma só especialidade em que os Trapistas não tenham as suas competências provadas. Daí o brilhante sucesso de seus grandes empreendimentos rurais".

Jornal dos Agricultores Edição de outubro de 1904. Os trapistas, no período entre 1908 a 1918, chegaram a produzir anualmente de seis a dez mil sacas de sessenta quilos de arroz bruto. Chegaram a empregar aproximadamente 300 colonos para trabalhar na cultura do arroz. Foi um trapista chamado Dom Chautard que contribuiu para a chegada da Estrada de Ferro a Tremembé, pois foi ele quem procurou, no Rio de Janeiro, pelo Engenheiro Paulo Frontin, então Diretor da Estrada de Ferro e que posteriormente obteve apoio do então Presidente da República, Marechal Hermes da Fonseca. Era necessário uma forma mais eficaz para o transporte da grande produção da Trapa Maristela. A antiga estação da estrada de ferro Central do Brasil, inaugurada em 26 de julho de 1914, pelo engenheiro Paulo de Frontin, além de

ser um marco da história da cidade, é o principal ponto de referência para munícipes e turistas, por estar situada exatamente no centro da cidade e por ser rodeada por um grande espaço aberto, onde são realizados os maiores eventos da cidade. Pouca gente sabe, mas o projeto de Lei nº 08/2004, determinou que a Estação Ferroviária (desativada desde a década de 50), fosse denominada "Estação Ferroviária Dr. Paulo de Frontin".



Comercial Trabiju
A sua casa da construção

Alex Trabiju
alex@comercialtrabiju.com.br

www.comercialtrabiju.com.br Tel.: (12) 3672-4066
Rua Antônio Lourenço Xavier, 250 - Centro - Tremembé/SP



Câmara Municipal da Estância Turística de Tremembé

Cumprimentamos o povo Tremembeense pelo 118º aniversário da cidade, reafirmando nosso interesse de sempre trabalharmos em prol do desenvolvimento socio-econômico de nosso município.

Parabéns Tremembé

26 de Novembro



Aran Engenharia

- ◆ TOPOGRAFIA
- ◆ GEORREFERENCIAMENTO
- ◆ SOLUÇÕES AMBIENTAIS

www.aranengenharia.com - (12) 3674.1769
Rua Rodrigues Alves, nº 229 - Centro - Sala 03 - Tremembé / SP

Escola de obediência e esporte para cães



**Hotel - Pet Shop - Banho e Tosa
Adestramento e Agility
Passeio domiciliares com cães**

(12) 3674-3478

Estrada Nova Taubaté/Tremembé, nº 3280
Eldorado Tremembé
www.hoteldogstar.com.br



**IDEAL
DESPACHANTE**

Rita de Cássia R. F. Ramos

Praça Geraldo Costa, 145 - Centro (12) 3672-3208
CEP 12120-000 Tremembé - SP despdel@uol.com.br

Agora com rodízio de pizzas às quartas e às quintas-feiras



Pizzaria Migoto

Disk Pizza (12) 3672-1869

Agora também com atendimento ao público no local! CONFIRA!
De Quarta à Segunda a partir das 18 horas
Praça do Cruzeiro, 30 (ao lado do IORI) PAGAMENTO EM DOMICÍLIO

Delivery VISA MasterCard



ERCOM

Comércio e Manutenção de Ferramentas Elétricas
Ass. Técnica
BOSCH - MAKITA - DEWALT - B&G

TELEFAX:
(12)3632.4319 / 3624.3354
Av. Desembargador, nº 292 - Centro - Taubaté - SP



Posto São Paulo
Auto Posto Infante Ltda.

Tel / Fax: (12) 3674-4377
Rua Costa Cabral, 1165 - Tremembé-SP

FLAMA MODAS

Moda Feminina, Masculina, Infantil e Variedades

(12) 3672-4433
Rua Major Zanani, 290 - Centro Tremembé - SP

Locais de visitação

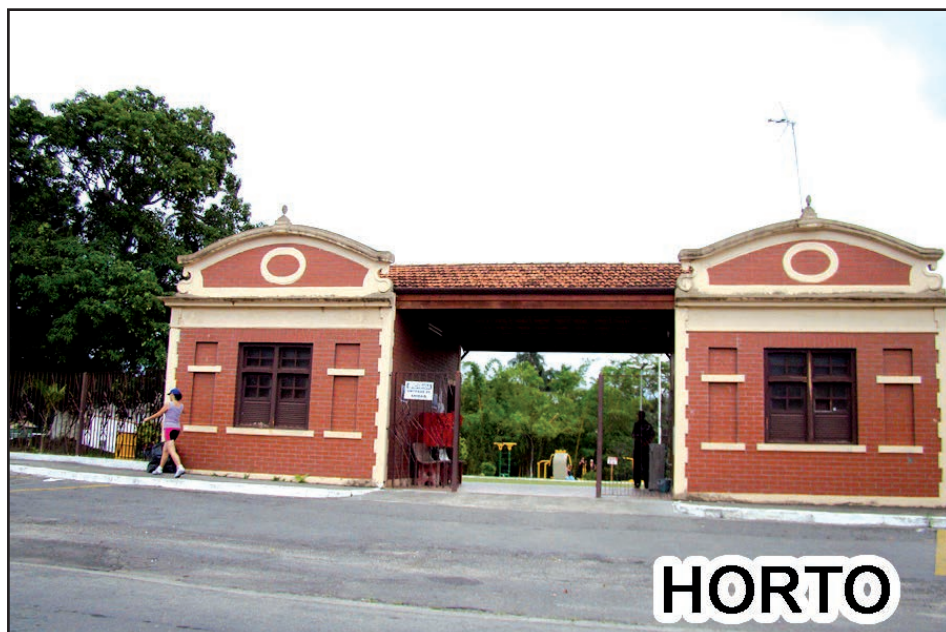

Locais de visitação



RIO PARAIBA



Basílica do Senhor Bom Jesus



RIZICULTURA



PESQUEIROS



Igreja Madre Paulina



USINAGEM DE PRECISÃO

USIPETRO
Indústria e Comércio Ltda.

Rua Antônio Cândido Ortiz, 14
CEP: 1212000-000
Jd Santana - Tremembé - SP
Tel.: (12) 3672-4314
Fax.: (12) 3674-3104
e-mail: usipetroind@uol.com.br

Fábio Barcelos Silveira
Diretor



**RUBENS
ARTES
GRÁFICAS**

Sacolas Personalizadas
Impressos "Off-Set" Quadricromia



Rua Doutor Silva Barros, 254 | Tel.: 12 3632.3527 | rubensgrafica@terra.com.br
Taubaté - SP - CEP 12080-300 | Fax: 12 3624.9178 | www.rubensgrafica.com.br



Carmelo Santa Face e Pio XII de Tremembé

SINDICATO DOS EMPREGADOS PÚBLICOS MUNICIPAIS DA ESTÂNCIA TURÍSTICA DE TREMEMBÉ

Cumprimenta a todos os tremembeenses pela passagem do aniversário da cidade, reiterando o compromisso desta entidade pela defesa do funcionalismo que é responsável pela administração pública em carácter geral.

ESTADOS UNIDOS DO BRAZIL
DIARIO OFFICIAL
 DO ESTADO DE SÃO PAULO

ANNO 6.º—8.º DA REPUBLICA—N. 1595

SÃO PAULO

DOMINGO, 29 DE NOVEMBRO DE 1896

ACTOS DO PODER LEGISLATIVO

LEI N. 456

DE 26 DE NOVEMBRO DE 1896

Auctoriza o governo a adquirir por meio de accordo com o respectivo proprietario, ou de desapropriação judicial a ponte existente sobre o rio Taquary, na estrada entre S. Roque do Taquary e a Villa de Santo Antonio da Boa Vista, para franqueal-a ao uso publico.

O doutor Manoel Ferraz de Campos Salles presidente do Estado de São Paulo.

Faço saber que o Congresso Legislativo decretou e eu promulgo a lei seguinte :

Artigo 1.º Fica o governo do Estado auctorizado a adquirir por meio de accordo com o respectivo proprietario, ou de desapropriação judicial, a ponte existente sobre o rio Taquary; na estrada entre São Roque do Taquary e a villa de Santo Antonio da Boa Vista, para franqueal-a ao uso publico, correndo as despesas determinadas na presente lei pela verba do organo Obras Publicas.

Artigo 2.º Revogam-se as disposições em contrario.

O Secretario de Estado dos Negocios da Agricultura, Commercio e Obras Publicas assim a faça executar.

Palacio do governo do Estado de S. Paulo aos 26 de Novembro de 1896.

M. FERRAZ DE CAMPOS SALLES.

ALVARO AUGUSTO DA COSTA CARVALHO.

Publicada na secretaria dos Negocios da Agricultura, Commercio e Obras Publicas aos 26 de Novembro de 1896. — *Eugenio Lefevre*, director geral.

LEI N. 457

DE 26 DE NOVEMBRO DE 1896

Transfere do municipio de Pirassununga para o de Belem do Descalvado a fazenda «Santa Rosa» propriedade de Joaquim Candido Filho

O doutor Manoel Ferraz de Campos Salles, presidente do Estado de S. Paulo.

Faço saber que o Congresso Legislativo decretou e eu promulgo a lei seguinte :

Artigo 1.º Fica transferido do municipio de Pirassununga, para o de Belem do Descalvado a fazenda denominada «Santa Rosa», de propriedade de Joaquim Candido Filho alteradas nessa parte as divisas entre os dois municipios.

Artigo 2.º Revogam-se as disposições em contrario.

O secretario de Estado dos Negocios do Interior, assim a faça executar. Palacio do governo do Estado de São Paulo, aos vinte e seis de Novembro de mil oitocentos e noventa e seis.

M. FERRAZ DE CAMPOS SALLES.

A. DINO BUENO.

Publicada na secretaria de Estado dos Negocios do Interior, aos 26 de Novembro de 1896. — *Servindo de director, Tiburtino Mondim Pestana.*

LEI N. 458

DE 26 DE NOVEMBRO DE 1896

Cria o municipio de Tremembé, desmembrado seu territorio do municipio de Taubaté

O doutor Manoel Ferraz de Campos Salles, presidente do Estado de S. Paulo.

Faço saber que o Congresso Legislativo decretou e eu promulgo a lei seguinte :

Artigo 1.º Fica creado o municipio de Tremembé, com as divisas do actual districto de paz, desmembrado o seu territorio, do municipio de Taubaté.

Artigo 2.º Em quanto não se fizer recenseamento da população a representação do novo municipio será de 6 vereadores.

Artigo 3.º O novo municipio só será installado depois que houver sido fornecido pela população predio proprio para nelle funcionarem a camara municipal e auctoridades locais.

Artigo 4.º O novo municipio fica pertencendo á comarca de Taubaté.

Artigo 5.º Revogam-se as disposições em contrario.

O secretario de Estado dos Negocios do Interior, assim a faça executar.

Palacio do governo do Estado de São Paulo, aos vinte e seis de Novembro de mil oitocentos e noventa e seis.

M. FERRAZ DE CAMPOS SALLES

A. DINO BUENO

Publicada na secretaria de Estado dos Negocios do Interior, aos 26 de Novembro de 1896. — *Servindo de director, Tiburtino Mondim Pestana.*

LEI N. 459

DE 26 DE NOVEMBRO DE 1896

Cria o districto de paz da Barra Bonita, no municipio e comarca de Jabot

O doutor Manoel Ferraz de Campos Salles, presidente do Estado de São Paulo.

Faço saber que o Congresso Legislativo decretou e eu promulgo a lei seguinte :

Art. 1.º Fica creado o districto de paz de Barra Bonita, no municipio e comarca de Jabot, servindo-lhe de divisas as mesmas do actual districto policial.

Art. 2.º Revogam-se as disposições em contrario.

O secretario de Estado dos Negocios do Interior assim a faça executar.

Palacio do Governo do Estado de S. Paulo, aos vinte e seis de Novembro de mil oitocentos e noventa e seis.

M. FERRAZ DE CAMPOS SALLES.

A. DINO BUENO.

Publicada na Secretaria de Estado Negocios do Interior, aos 26 de Novembro de 1896. — *Servindo de director, Tiburtino Mondim Pestana.*

Ji Casa de ração e produtos em geral
 "Deus é o Criador da Natureza"
 (12) 3672-4455
 (12) 99649-2762
 Rua Joaquim Távora nº 257 - Centro - Tremembé-SP

CANTINHO DO COCO
 CALDO DE CANA E DOCES MINEIROS
 ESTRADA TAUBATÉ/TREMEMBÉ PRÓXIMO AO VALE DO SOL

GARDEN HOUSE
 PLANTAS & PAISAGISMO
 E-mail: gardenhouse@uol.com.br
 Estrada Nova Taubaté / Tremembé - SP 12 3674.1600

f /liguepizzamil
Ligue Pizza Mil
 Desde 2002 Tremembé / SP
 Disk Pizza 3674-3330
 Rua Antonio Lourenço Xavier, nº 148, Centro, Tremembé - SP

C. L. Modas
 Uniforme Escolar
 • SESI • CEEP • VESPER • REDE MUNICIPAL
 • REDE ESTADUAL • CAMISETAS PROMOCIONAIS • ESTAMPARIA
 FABRICAÇÃO PRÓPRIA
 Rua Major Zanani, 290 - Centro - Tremembé - SP (rua do mercadão)
 Fone: (12) 9 9103-8098

ACQUA BRILHO
 LIMPEZA PROFISSIONAL / AUTO PEÇAS
 ...mil cairão ao teu lado, dez mil a tua direita, mas tu não serás atingido... Salmos 91
 Lavagem Automotiva
 Higienização em geral
 Tratamento de couro
 Polimento
 Cristalização
 Enceramento técnico
 Auto peças
 Mecânica
 Limpeza de estofados em geral
 Limpeza Marítima
 e-mail: acquabrilho@hotmail.com
 acquabrilhoautocenter
 12 3672.3753
 Rua Dr. Hipólito José Ribeiro, 209 - Jd. Santana - Tremembé/SP

Alto Falante Paratodos
 O som da praça
 Geraldo Costa - Tremembé
 Serviço de Alto Falante Paratodos
 Uma Tradição na praça a mais
 de 40 anos com informação, musica, utilidade publica.
 Anuncie e Faça parte do dia-a-dia da Cidade
Anuncie e tenha seu retorno garantido
 Tel.: (12) 3672-1367 / (12) 98196-3411

3674-2259
 99194-2188
HATA'S
 FLORES naturais e artificiais
 R. Bom Jesus, 172 - Centro - Tremembé

Loja de tecidos da **Marly**
TRADIÇÃO & QUALIDADE
 Tel.: (12) 3672-1350
 Rua Bom Jesus, 199 - Cep 12120-00 - Tremembé-SP

Cantina Gadioli
Quiririm
 Tel.: (12) 3686-1683
 Rua Sebastião Costa Manso, 51
 www.cantinagadioli.com.br

RODRIGO LANCHES
 Desde 2001
 X Salada R\$ 9,00
 Refrigerante 2 L R\$ 8,00
 Batata frita R\$ 3,50
 Disk Lanches:
 Tel.: (12) 3672-5382
 Cel.: (12) 99110-0740 / 981212271
 ID: 976*15033
 Praça Jorge Tibiriça, Tremembé-SP

Universo Modas
 Moda, Masculina, Feminina e Infantil
 Roupas, feminina, masculina, infantil, calçados em geral.
 Crediário Próprio
Tel.: 3674-2388
 Venha para este universo de variedade e preços baixos
 Av. Tremembé, 248 - Jardim Santana - Tremembé - SP

ATIV Ford
 Pindamonhangaba Tel.: (12) 3644-4000
 www.ativford.com.br
O MELHOR EM PEÇAS E ACESSÓRIOS FORD ESTÁ AQUI NA ATIV EM PINDAMONHANGABA
 Funilaria e Pintura
 Trabalhamos com todas as CIA. de Seguros
 Serviço leva e traz

A Gazeta dos Municípios

Leia e Anuncie
Tel: (12) 3672-2257

**Circulando no Vale do Paraíba
Litoral Norte e Região Serrana**

24 Anos Diário e Regional 2014

Para o leitor: Grande conteúdo e informações confiáveis
Para empresários: Uma vitrine de grande alcance e eficiência
www.agazetadosmunicipios.com
A Gazeta de Tremembé



“Homenagem in memoriam
ao historiador Laurindo
de Paula pela dedicação e
amor a Tremembé!”



Vai Marmite Restaurante



AGORA TAMBÉM AOS DOMINGOS E FERIADOS!
Agora em novas instalações para melhor lhe servir!
Av. Dos Ipês, N° 550 - Flor do Vale
(012) 3674-3850 | 98807-8541 | 99168-3789

VESSO

CABELELEIROS
TREMembé

12 3672-5033 / 3672.5039

Praça Geraldo Costa, 25, Loja 2 - Centro - Tremembé

FANTASTIC

ALUGUEL DE FANTASIAS
suas fantasias começam aqui!

(12) 98164-2108 (12) 99122-1514 (12) 99634-6399

fantasticfantasias fantasticfantasias

Travessa Norberta Cursino Barros, 28 - Centro
Taubaté - SP (em cima da gráfica Grafivale)

FAN MOTOS

Mecânica de Moto em Geral

Cel.: 12 99785.8961 Nextel: 12 7850.5004
ID: 90*106769

Av. Sete de Janeiro, 442 - Jd. Santana - Tremembé/SP

NOVA MARINGA AUTOFALANTES

Tudo em som Profissional e Automotivo!

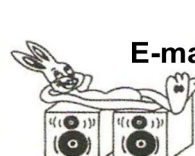

Contato:
E-mail: maringa.af@hotmail.com
Tel.: 3411.0745 / 3632.7813
Fax: 3411.0746

SERVIÇO AUTORIZADO: Selenium BRAVOX
Novo endereço:
Rua Cel. Gomes Nogueira, 283 - Centro - Taubaté/SP - Cep: 12010-120

AUTO CENTER

TREMembé

Escapamentos
Alinhamento
Balanceamento
Pneus
Suspensão
Freios
Troca de óleo

Fone: (12) 3672-4807
HÁ 14 ANOS



Rua Souza Ribeiro, 70 - Centro - Tremembé - SP

TELECON

Assistência Técnica

Luiz Ricardo Righeti
CREA - 0645222842

TELEFAX (12) 3631.1139
CELULAR (12) 99111.2362

www.telecon.med.br
e-mail: telecon@telecon.med.br
RUA OPERÁRIO PEREIRA DA SILVA, 46
APARTAMENTO 31A - VILA DAS GRAÇAS
CEP 12060-510 - TAUBATÉ - SP

Barquete contabilidade

Contabilidade - Imposto de Renda - ICMS - ISS - INSS
Abertura e Encerramento de Empresas

(12) 3674-3819 / 99185-4514

Rua Sete de Setembro, 706 - Centro - Tremembé - SP
www.barquetecontabilidade.com.br

BELL

Lanches
Porções
Salgados
Sobremesas

DISK MARMITEX
(12) 3674-3922

Praça Geraldo Costa, nº 43 Centro Tremembé CEP 12120-000

RÓTULOS ADESIVOS

O Melhor Para Seu Produto!



TRIAGEM EXPRESS (12) 3674 4753
www.triagemexpress.com.br

Bella

Calçados



(12) 3674-2955
98162-3745

Espaço Transformação

Revelando sua Beleza

Crismarry e Cia

Tel: 12 3674-3780
Praça Dr. Geraldo Costa, 27
Centro - Tremembé - SP



Aquavital

Gás - Água - Gelo

Credenciado SUPERGASBRAS
3674-1736

ENTREGA RÁPIDA

Rua Sete de Setembro, 406 - Centro - Tremembé/SP
(ao lado da SABESP)

CONVITE

O Presidente da Câmara Municipal da Estância Turística de Tremembé, Alex Chiaradia, tem a honra de convidá-lo (a) para a Sessão Solene em comemoração ao 118º Aniversário da Emancipação Político-Administrativa do Município.

Oradora Oficial: Vereadora SCHEHERADAD DO PRADO SOUZA

HOMENAGENS:

Receberão o Título de "Cidadão Tremembeense":

Deputado Estadual SAMUEL MOREIRA
Sr. SEVERINO LIMA DOS SANTOS
Pastor VICENTE DOS SANTOS

Data: 26 de novembro de 2014.

Horário: 10h00

Local: Sede do Legislativo - Rua Senhor Bom Jesus, 145 - Centro
TREMembÉ - SP

ALEX CHIARADIA
Presidente

Madre Maria do Carmo da Santíssima Trindade (Carminha de Tremembé)

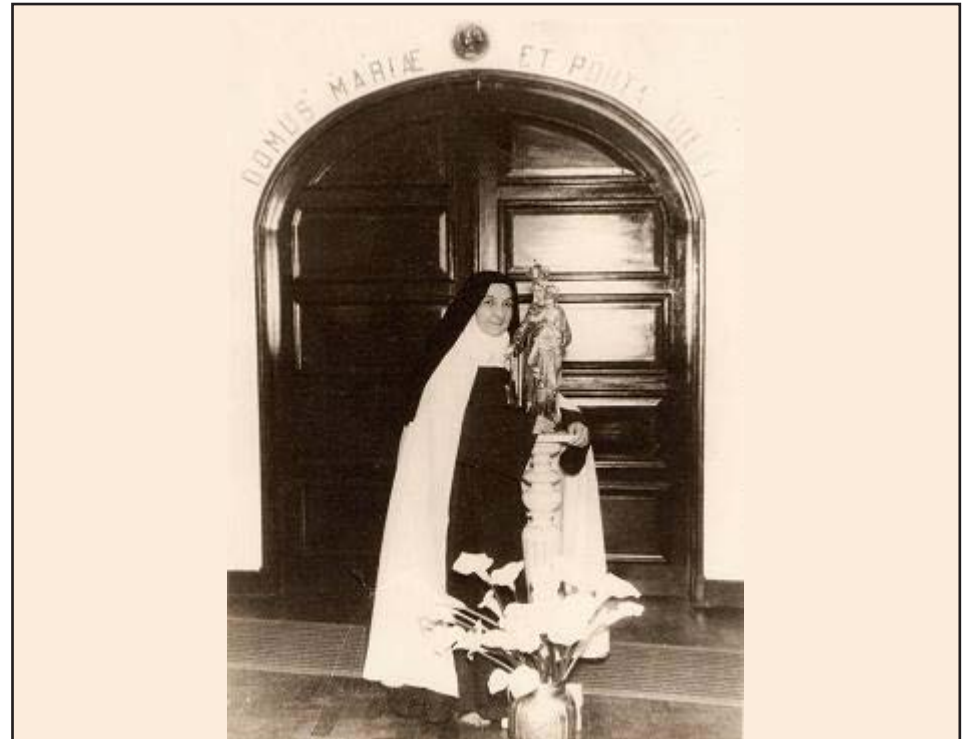

Está tendo início o processo de canonização da fundadora do Carmelo Santa Face e Pio XII de Tremembé-SP (Diocese de Taubaté-SP), Madre Maria do Carmo da Santíssima Trindade. Também conhecida carinhosamente como Carminha de Tremembé, Madre Maria do Carmo, filha de Teotônio Bueno e Maria do Carmo Bauer Bueno, nasceu em Itu-SP no dia 25 de novembro de 1898 e passou sua infância na cidade de Campinas-SP. Na antiga Matriz Velha, atual Basílica Nossa Senhora do Carmo, foi batizada em 12 de fevereiro de 1899 e fez sua primeira comunhão em 21 de junho de 1910.

auto posto

vitório

12 3672-3590

Jesus Cristo é o Senhor

AVENIDA INOCÊNCIO LAZARINI, 31 - TREMEMBÉ SP

Farma Conde

De Seg à Sáb das 7:00h às 23:00h
Dom e Feriados das 8:00h às 22:00h

Remédio Popular 96% DESCONTO

VENHA CONFERIR!
NOSSA LOJA EM TREMEMBÉ
Rua Bom Jesus, 167 - Centro
(12) 3672-3712

Paracetamol 750mg c/4
R\$ 0,15

A qualidade e o preço baixo que a sua família merece!

Compre também pelo site www.farmaconde.com.br

Curta a nossa página no Facebook [facebook.com/redefarmaconde](https://www.facebook.com/redefarmaconde)

Padaria Pão Vale

Aceitamos encomendas para festas em geral

CLÁUDIO

Cel.: 99223-3792
Email: galloteclaudio@ig.com.br
Rua Benedito Guilherme, nº 4
Centro - Tremembé - SP

● Xerox ● Impressão ● Recarga de cartuchos ● Lembrancinhas ● Encadernação

● Banners ● Faixas ● Adesivos ● Convites ● Plastificação

Contato: (12) 3674-1479

ecolink
soluções em impressões

e-Mail: ecolink_artes@hotmail.com | ecolink.artes.impressos@gmail.com
Rua Joaquim Távora nº 235 - Centro - Tremembé/SP

HGF
MANUTENÇÃO AUTOMOTIVA

INJEÇÃO ELETRÔNICA
MOTOR
CÂMBIO
SUSPENSÃO
FREIO
ALINHAMENTO
BALANCEAMENTO

NACIONAIS
IMPORTADOS

Av. Alzira de Siqueira, 02 - Caminho Novo - Tremembé - SP
EM FRENTE AO VALE DO SOL



SUPERMERCADO
LEAL do VALE
O que vale é ser leal!



Bom Atendimento
Tradição / Qualidade
e Bom Preço



Tel.: (12) 3672-3004
Amplio Estacionamento

"AQUI A DONA DA CASA É VOCE"



Novo conceito em marmitex
COMIDA CASEIRA E SOBOROSA, TODOS OS DIAS.

Marmitex Gourmet



Retire seu Marmitex Gourmet no balcão e **GANHE** um Cartão Fidelidade e acumule Vantagens!

Disk Entrega
3672.4146
NÃO COBRAMOS TAXA DE ENTREGA
Rua Costa Cabral, 1131 - Centro - Tremembé

ACEITAMOS CARTÕES
VISA MasterCard
Hipercard elo

FOTOGRAFIAÇÃO 12.3674.1969

SOMOS o resultado das nossas **ESCOLHAS**



COLÉGIO



COTET
COTET.COM.BR

MATRÍCULAS ABERTAS



pitágoras

INFANTIL **FUNDAMENTAL** **MÉDIO** **TÉCNICO** **TEL.: 12 3621.4292**



VESTIBULAR UNOPAR EAD 2015 #é pra você

Parcelas a partir de **R\$249*** Preço com desconto de pontualidade.
Inscreva-se já.

U unopar
Mais próxima, para você ir mais longe.

Parcelas a partir de R\$249*
Preço com desconto de pontualidade.

Polo Taubaté
12 3621.4292
Av. José Olegário de Barros, 1.350
unopar.br